



Prueba de Lectura Complementaria Primeros Básicos A – B

“El Problema de Martina”

Nombre:	Curso:	Fecha:

Puntaje Ideal: 27 puntos

Puntaje Real:

Nota:

Objetivo: Comprender y disfrutar versiones completas de obras de la literatura narradas o leídas por un adulto. Contestar preguntas implícitas y explícitas. Desarrollar el gusto por la literatura.

1. Escucha atentamente y marca con una X la alternativa correcta (1 punto cada una).

1- El nombre del cuento es: a) El problema de la araña. b) El problema de Martina. c) Martina y su amiga araña.	2- ¿Quién es el autor del cuento? a) Marcela Paz. b) María Luisa Silva. c) Alicia Morel.
3- El personaje principal del cuento es a) La araña. b) Martina. c) La flor.	4- ¿Cuál era el problema de Martina? a) Necesitaba un vestido de novia. b) Necesitaba organizar una fiesta. c) Necesitaba encontrar un novio.
5- Martina estaba muy ansiosa porque: a) Se iba de viaje. b) Se iba a casar. c) Se iba a trabajar	6- ¿Qué le pidió Martina a la señora araña? a) Que le hiciera una bella tela de encaje. b) Que la acompañara a su casa. c) Que le hiciera un ramo de flores.
7- ¿Quiénes ayudaron a Martina a ponerse el vestido que hizo la señora araña? a) Unos conejos. b) Unos pájaros. c) Unos insectos.	8- ¿Qué pasó con las hebras de la tela cuando Martina se probó el vestido? a) Se destiñeron. b) Se volaron. c) Se cortaron.

9- El cuento se desarrolla en:

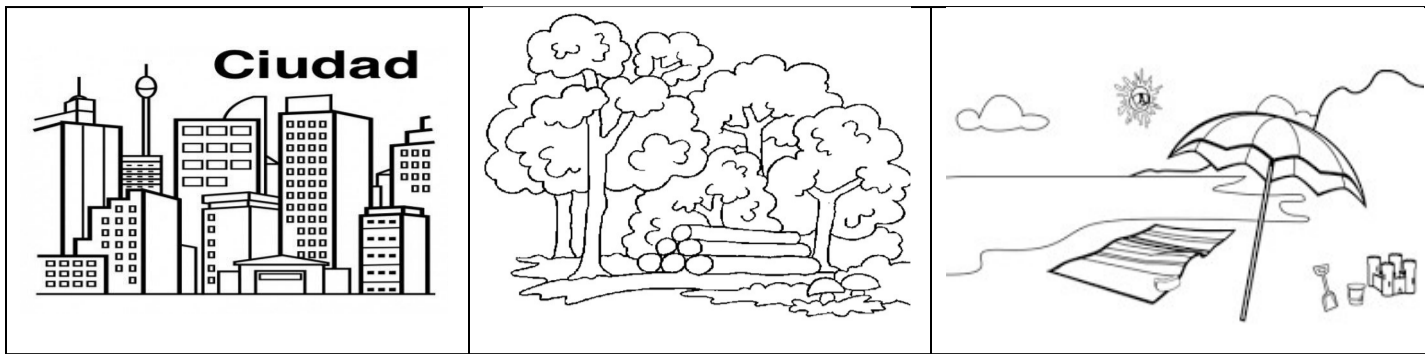

a) Ciudad.

b) Bosque.

c) Playa.

10- ¿Qué animal es Martina?

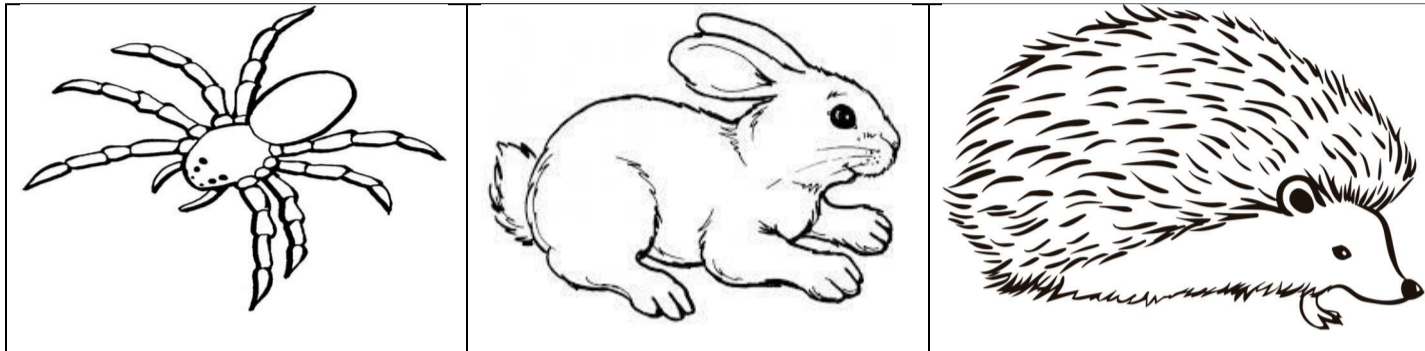

a) Araña.

b) Coneja.

c) Puercoespina.

11- ¿Quiénes le pidieron permiso a Martina para posarse en su cabeza y adornarla como cintas?

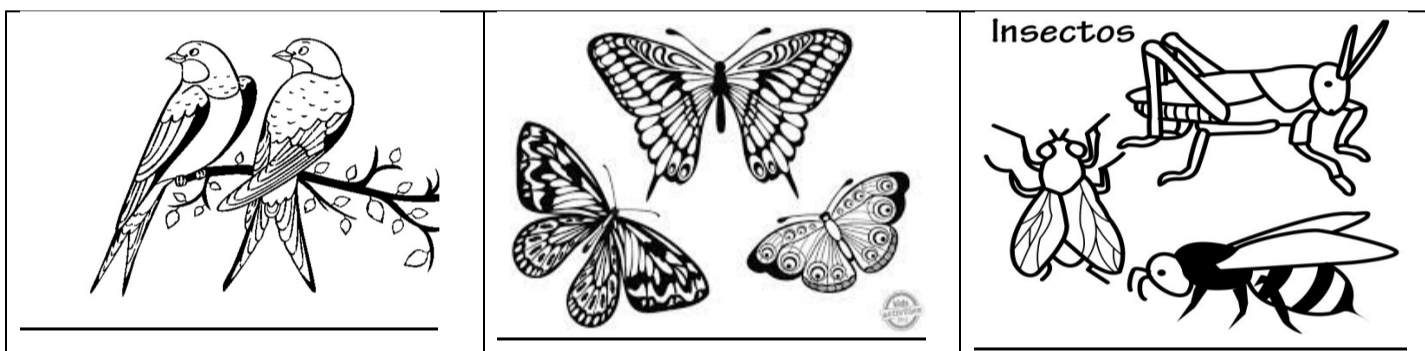

a) Unos pájaros.

b) Unas mariposas.

c) Unos insectos.

12- ¿Quién le solucionó finalmente el problema a Martina?

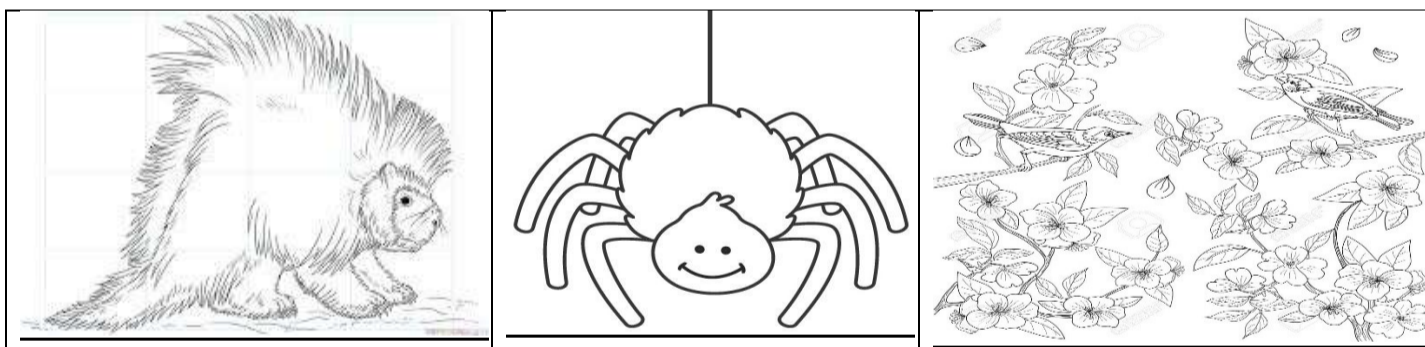

a) Don puercoespín.

b) La Señora Araña.

c) Las flores y pájaros del bosque.

II.- Coloca una V si es verdadero o una F si es falso. (1 punto cada una)

- 1 _____ Martina es muy encantadora.
- 2 _____ La señora araña aceptó inmediatamente hacer el vestido.
- 3 _____ A la señora araña le molestan las lloronas.
- 4 _____ Cuando las hebras de la tela se cortaban, al caer sobre las púas, Martina se reía.
- 5 _____ Martina no era querida en el bosque.
- 6 _____ La señora araña era muy buena tejedora.
- 7 _____ Martina siempre había deseado casarse con un lindo vestido de encaje.

III. Escribe la letra que aparece en cada afirmación al lado del personaje que corresponde. (2 puntos cada una).

- | | |
|---|-------------------------|
| A- No se cansaba de admirar a su amada. | 1 _____ Martina |
| B- ¡Señora Araña!
¡señora araña! ¿Dónde está? | 2 _____ Señora Araña |
| C- Yo sí creo que una Puercoespina puede usar un vestido de encaje. | 3 _____ Rosa Blanca |
| D- Yo no puedo hacer un trabajo tan grande, me demoraría mucho. | 4 _____ Don Puercoespín |



Hoja de Respuestas

Prueba N°2 Plan Lector: "El Problema de Martina"

Primeros Básicos A y B

Nombre:	Curso:	Fecha:

Puntaje Ideal: 27 puntos.

Puntaje Real:

Nota:

Ítem I

1)	A	B	C
2)	A	B	C
3)	A	B	C
4)	A	B	C
5)	A	B	C
6)	A	B	C
7)	A	B	C
8)	A	B	C
9)	A	B	C
10)	A	B	C
11)	A	B	C
12)	A	B	C

Ítem II

1)	V	F
2)	V	F
3)	V	F
4)	V	F
5)	V	F
6)	V	F
7)	V	F

Ítem III

1 _____

2 _____

3 _____

4 _____